LTC06SO-M1RL外螺纹插座 60/100/120A 红色

请注意，本PDF文档中显示的数据是从我们的在线目录生成的，仅供参考。想获取具体详尽的产品规格参数请联系我们的销售人员！

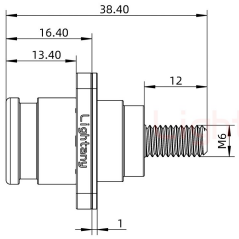

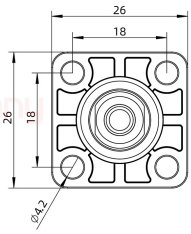

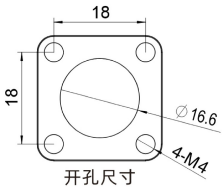

产品参数

物料编号:	C1101062504012	针孔类型:	母孔
芯 数:	1芯	产品结构:	外螺纹
插针直径:	Φ6mm	额定电流:	60A, 100A, 120A
插针材质:	红铜	胶芯材质:	PPS
锁紧方式:	弹簧锁	防护等级:	IP67
额定电压:	1000Vdc Max	接触阻抗:	0.1mΩ Max
绝缘阻抗:	1000MΩ	工作温度:	-40 °C +125 °C
接插次数:	5000次	相对湿度:	25℃时，5%~95%
外壳材质:	PA66	阻燃等级:	UL94V-0
相对湿度:	25℃时，5%~95%	颜色:	红色
电缆面积:	10mm², 16mm², 25mm²	密封圈:	硅胶
介电强度:	>3000VAC/min	防脱力:	>200N